

## RZUT

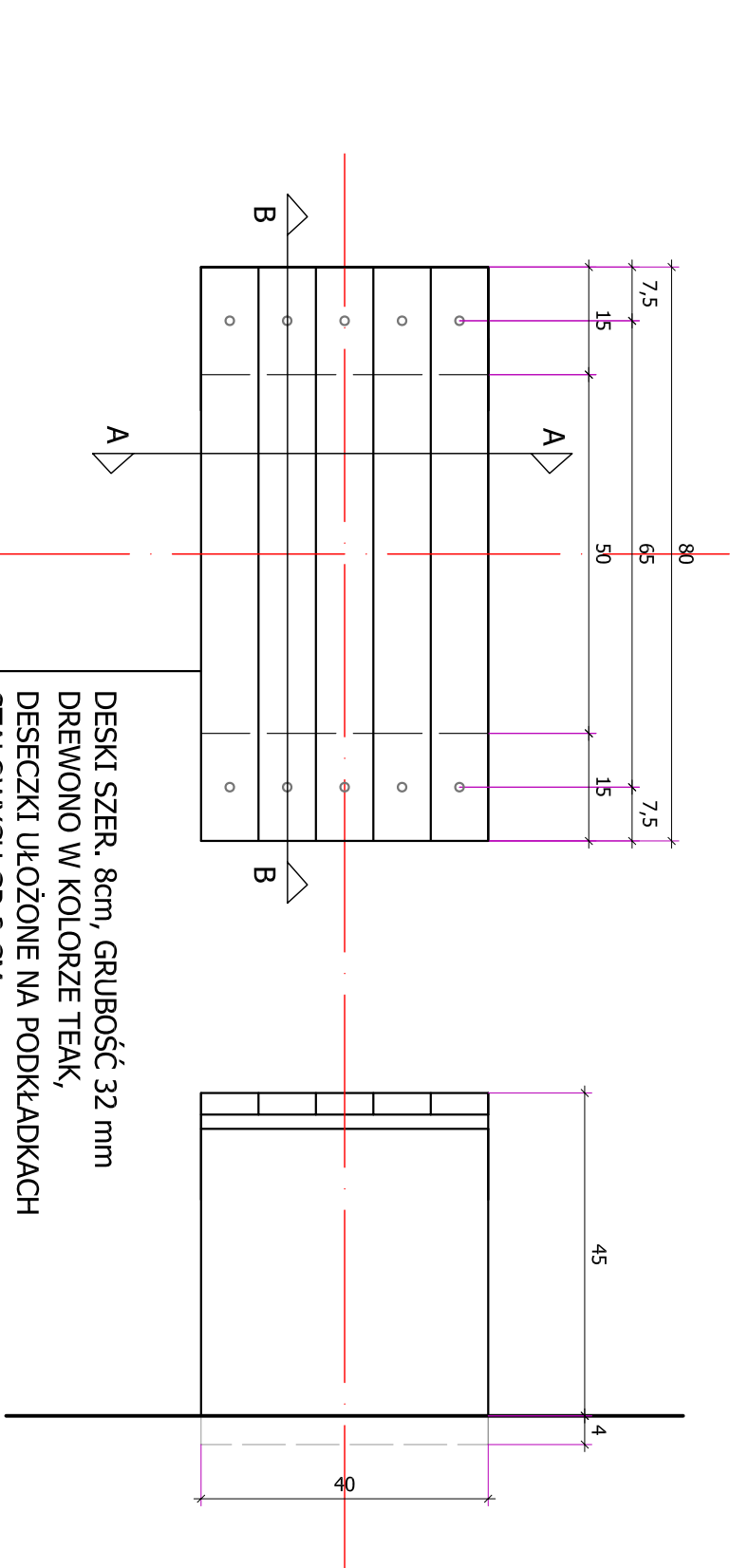

DESKI SZER. 8cm, GRUBOŚĆ 32 mm  
DREWONO W KOLORZE TEAK,  
DESECKI UŁOŻONE NA PODKŁADKACH  
STALOWYCH GR 2 CM

+ 0,45

## BETONOWA PODSTAWA

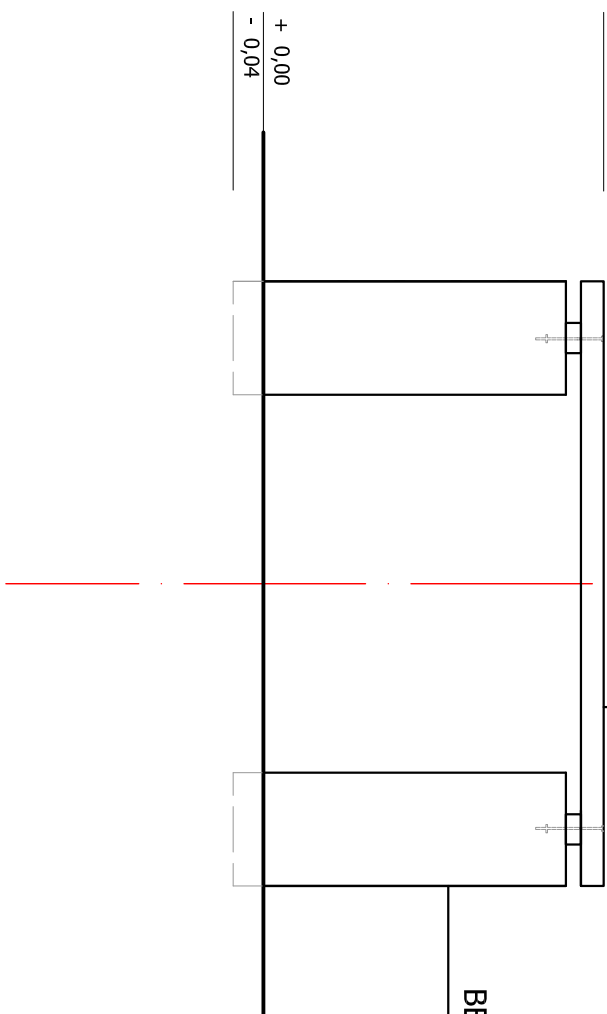
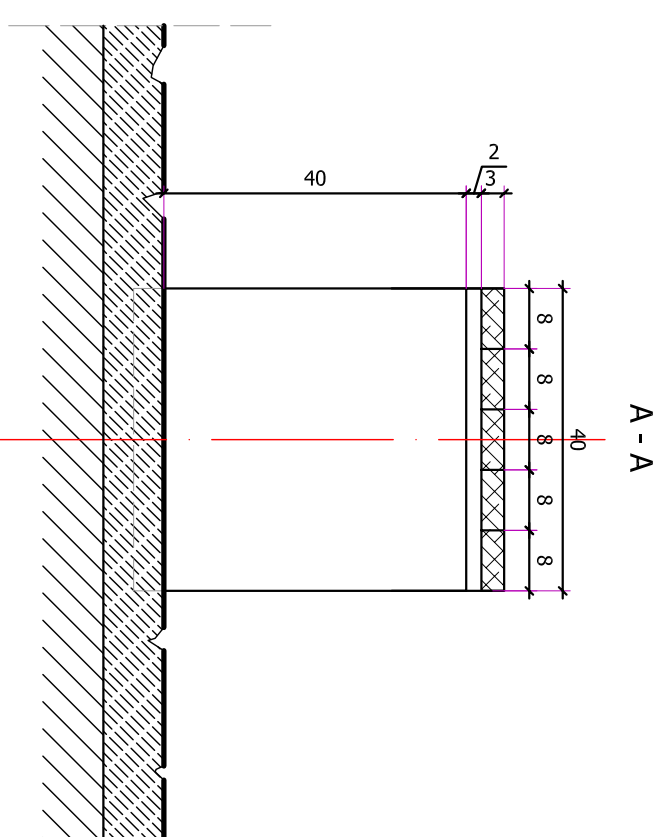
$$\begin{array}{r} + 0,00 \\ - 0,04 \\ \hline \end{array}$$

**B - B**

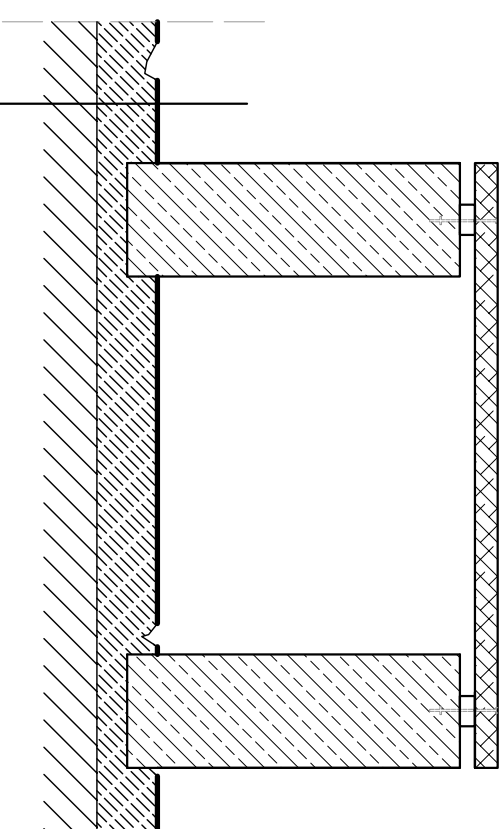

WARSTWA Z BETONU OZDOBNEGO - GR. 8 CM	OCZYSZCZONA I ZESZLILOWANA WARSTWA ISTNIEJĄCEGO BETONU
--	--

		1:50		2:50		3:50	
MISSION	GMINA, UPIĘ						
	Lindow 42 - 165, Liebie						
PROJEKTANT	dr inż. arch. BEATA KALKA nr ewid. 191/1996						
PROJEKTANT	mgr inż. AGNIESZKA GAWLIK architekt krajopozna						
PROJEKT	Gminam i burmistrz i wypracowaniu w doradztwo rzeki i leśnictwa - park wsielki w Lindowie						
ADRES:	LINDOW dzielnia ewid. nr 39						
TYTUŁ PRACOWNIA:	LINDOW						
ŁAWECZKA PRZY STOLIKU SZACHOWYMI		data:		2008.07		skala:	
						1:10	
PROJEKT BUDOWANY						nr in-	
						30	