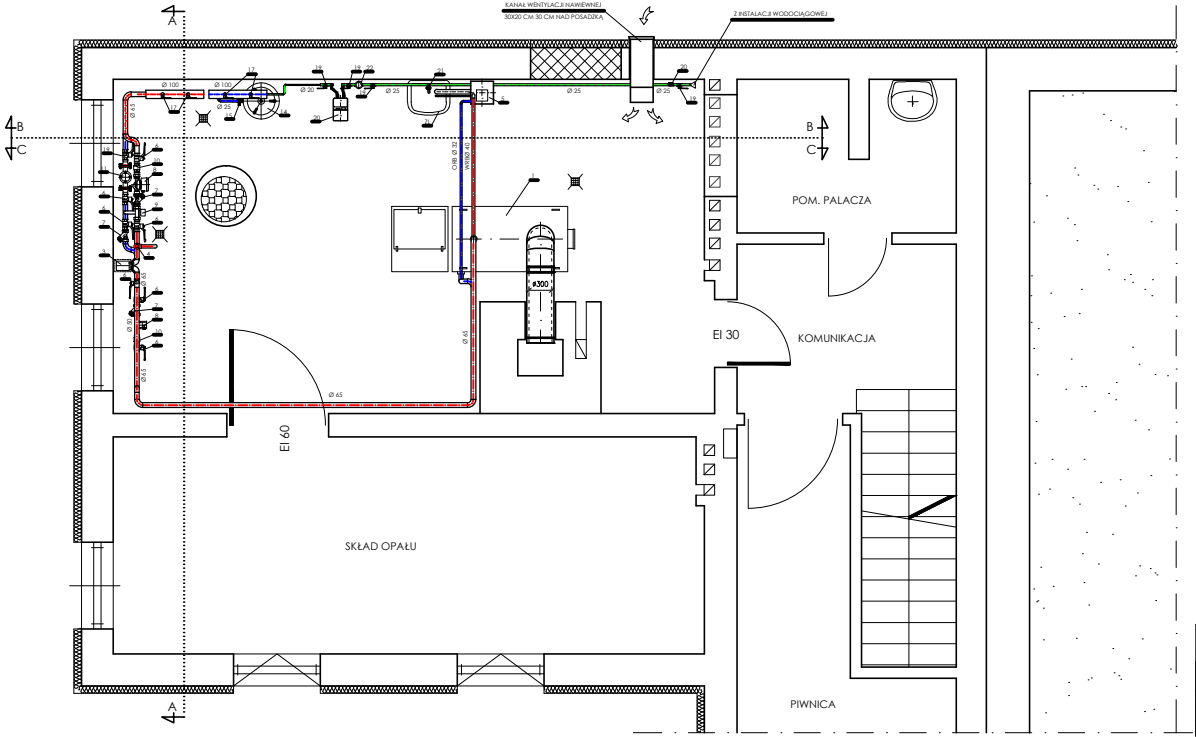

MP Dąbrówka 13, 42-110 Popów
NIP 574-167-89-56
ID5 240318331

NAZWA OPRACOWANIA	PROJEKT BUDOWALNY MODERNIZACJI KOTŁOWNI, I INSTALACJI C.O. W BUDYNKU GOK 42-165 LIPIE UL. CZĘSTOCHOWSKA 95 GM. LIPIE		
PRZEDMIOT SYNOWIU	KOTŁOWNIA - RZT PIWNIC	WALA 1: 25	RYS. 8
OPRACOWAŁ	mgr inż. ANDRZEJ KRZESZOWSKI	dr inż. JAN CZARNOWSKI	DATA 08.2010
PROJEKTOWAŁ	mgr inż. ANDRZEJ KRZESZOWSKI	dr inż. JAN CZARNOWSKI	DATA 08.2010
SPRAWDZIŁ	mgr inż. PIOTR MAGIERA	dr inż. JAN CZARNOWSKI	DATA 08.2010