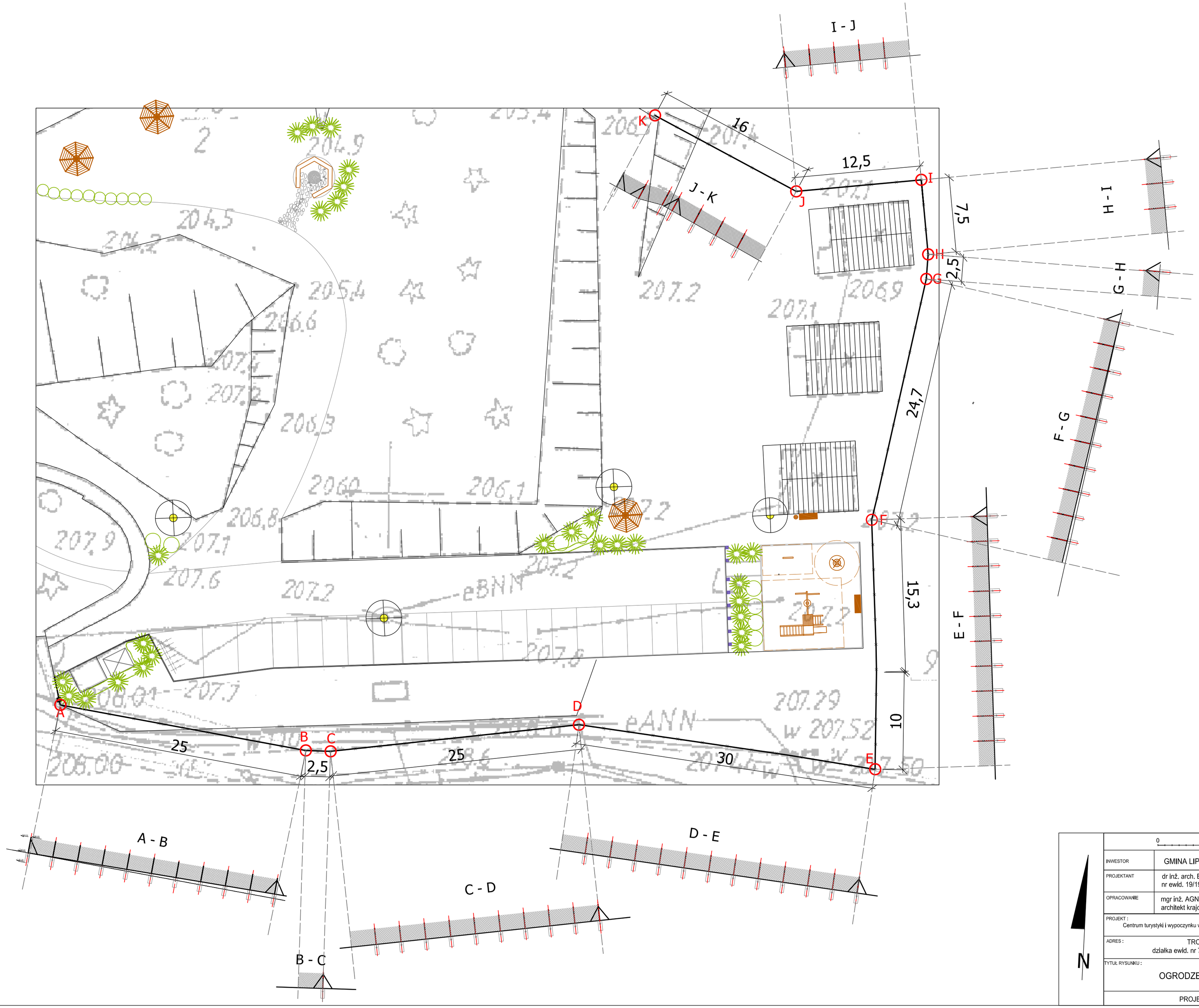

0 1 m 2 m

INWESTOR	GMINA LIPIE - Troniny, 42-165 Lipie	
PROJEKTANT	dr inż. arch. BEATA KAŁKA nr ewid. 19/1996	podpis:
OPRACOWANIE	mgr inż. AGNIESZKA GAWLIK architekt krajobrazu	podpis:
PROJEKT : Centrum turystyki i wypoczynku w dorzeczu rzeki Liswarty - Troniny		data: 2008.07.
ADRES :	TRONINY działka ewid. nr 76/2 , 99, 102, 103	skala: 1: 250
TYTUŁ RYSUNKU :	OGRODZENIE - RZUT	rys. nr. 15
PROJEKT BUDOWLANY		

N