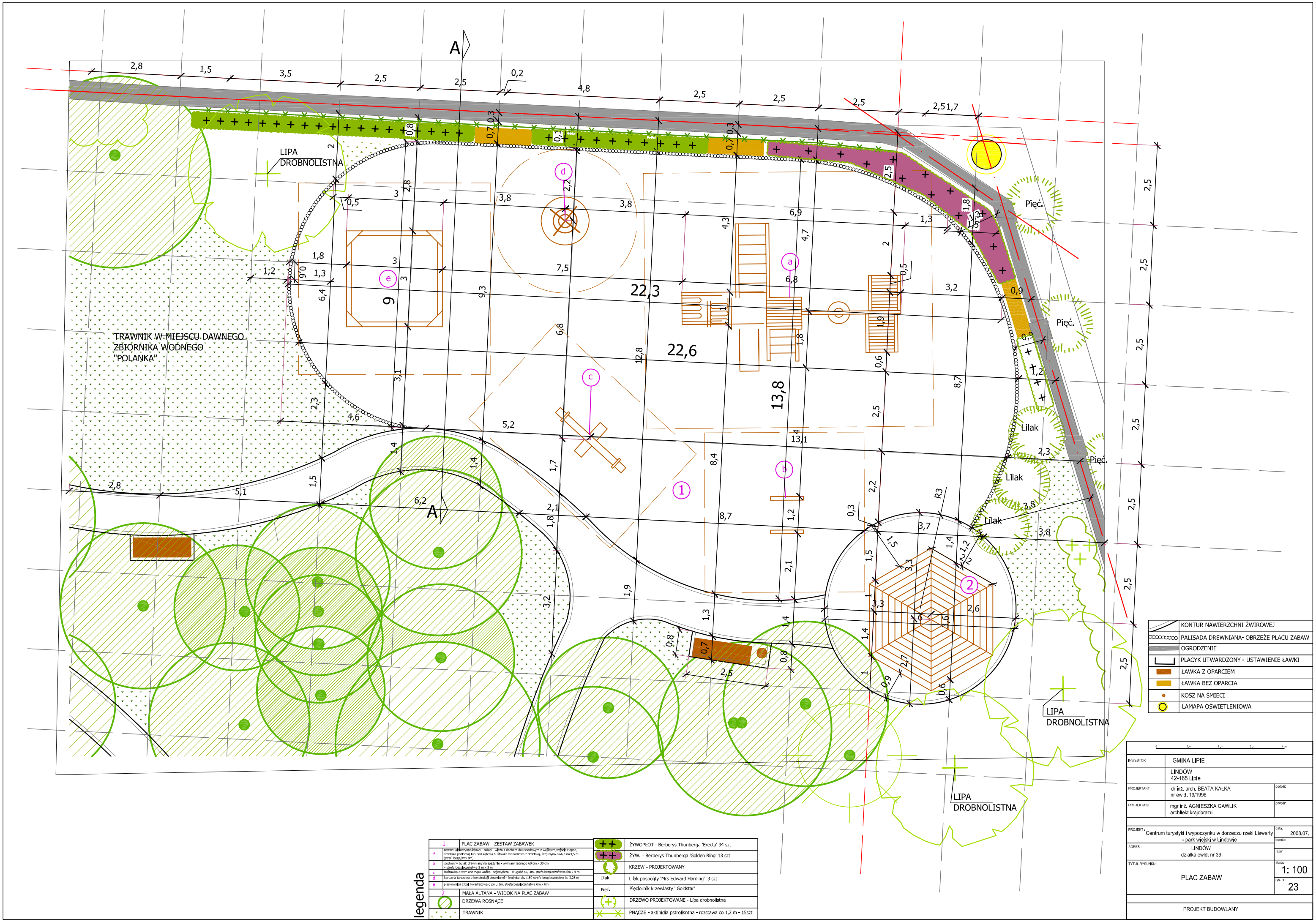


legenda

| | | | |
|---|---|---|---|
| 1 | PLAC ZABAW - ZESTAW ZABAWEK | | ŻYWOPŁOT - Berberys Thunberga 'Erecta' 34 szt |
| a | zestaw wielooczynnościowy - skład - wieża z dachem dwuspadowym z wejściem,wejście z opon, drabinka pozioma( lub pod kątem) huśtawka wahadłowa z drabinką, śliga wym. ok.6,5 mx4,5 m (stref. bezp.9mx 8m) | | ŻYW. - Berberys Thunberga 'Golden Ring' 13 szt |
| b | podwójny bujak drewniany na sprężynie - wymiary jednego 60 cm x 30 cm - strefa bezpieczeństwa 5 m x 5 m | | KRZEW - PROJEKTOWANY |
| c | huśtawka drewniana typu ważka- pojedyńcza - długość ok. 3m, strefa bezpieczeństwa 6m x 4 m | Lilak | Lilak pospolity 'Mrs Edward Harding' 3 szt |
| d | karuzela tarczowa o konstrukcji drewnianej - średnica ok. 1,50 strefa bezpieczeństwa śr. 2,25 m | Pięć. | Pięciornik krzewiasty ' Goldstar' |
| e | piaskownica z bali kwadratowa o polu 3m, strefa bezpieczeństwa 6m x 6m | | DRZEWO PROJEKTOWANE - Lipa drobnolistna |
| 2 | MAŁA ALTANA - WIDOK NA PLAC ZABAW | | PNĄCZE - aktinidia pstrolisntna - rozstawa co 1,2 m - 15szt |
| | DRZEWA ROSNĄCE | | |
| | TRAWNIK | | |

| | | | |
|---|---|---|---|
| INWESTOR | GMINA LIPIE<br>LINDÓW<br>42-165 Lipie | | |
| PROJEKTANT | dr inż. arch. BEATA KAŁKA<br>nr ewid. 19/1996 | podpis: | |
| PROJEKTANT | mgr inż. AGNIESZKA GAWLIK<br>architekt krajobrazu | podpis: | |
| PROJEKT : | Centrum turystyki i wypoczynku w dorzeczu rzeki Liswarty - park wiejski w Lindowie | data: | 2008.07. |
| ADRES : | LINDÓW<br>działka ewid. nr 39 | branża: | |
| | | faza: | |
| TYTUŁ RYSUNKU : | PLAC ZABAW | skala: | 1: 100 |
| | | rys. nr. | 23 |
| | PROJEKT BUDOWLANY | | |