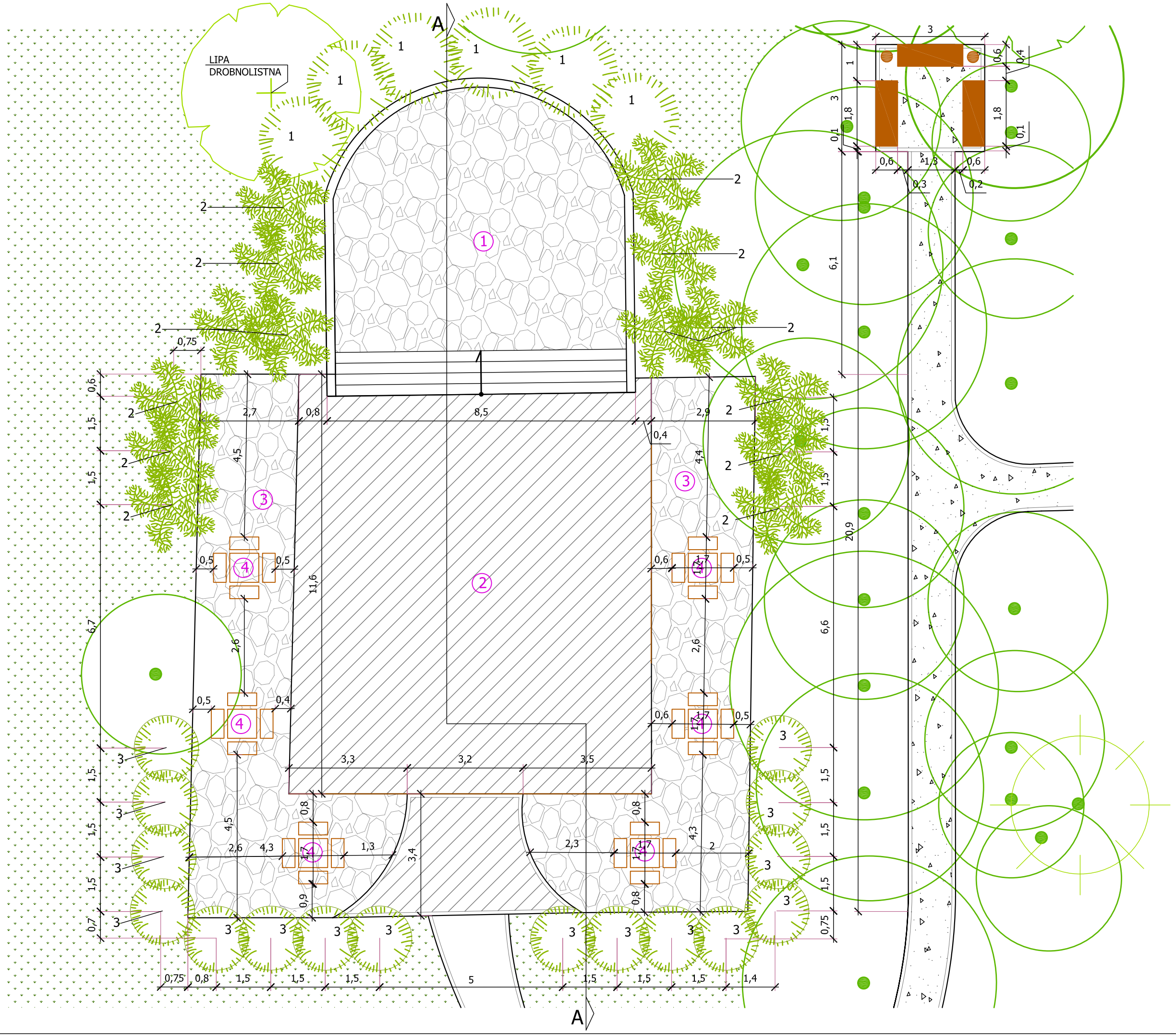

legenda

	KONTUR NAWIERZCHNI ŻWIROWEJ
	ŁAWKA Z OPARCIEM
	KOSZ NA ŚMIECI
	NAWIERZCHNIA ŻWIROWA
	NAWIERZCHNIA BETONOWA - GŁADKA
	NAWIERZCHNIA Z BETONU OZDOBNEGO- IMITACJA NATURALNEGO KAMIENIA ŁAMANEGO
1	SCENA
2	WIDOWNIA
3	PODESTY ZE STOLIKAMI - W MIEJSCU ISTNIEJĄCYCH
4	STOLIK SZACHOWY Z ŁAWECZKAMI
	DRZEWA ROSNĄCE
	TRAWNIK
	KRZEW - PROJEKTOWANY
1	tawuła van Houtt'a - 6 szt
2	Irga pozłoma - 14 szt
3	trzmielina Fortune'a - 'Emerald Galety' - 16 szt

INWESTOR	GMINA LIPIE	
	LINDÓW 42-165 Lipie	
PROJEKTANT	dr inż. arch. BEATA KAŁKA nr ewid. 19/1996	podpis:
PROJEKTANT	mgr inż. AGNIESZKA GAWLIK architekt krajobrazu	podpis:
PROJEKT :	Centrum turystyki i wypoczynku w dorzeczu rzeki Liswarty - park wiejski w Lindowie	data: 2008.07.
ADRES :	LINDÓW działka ewid. nr 39	branża:
		faza:
TYTUŁ RYSUNKU :	SCENA WIDOWISKOWA	skala: 1: 100
		rys. nr. 21
	PROJEKT BUDOWLANY	