UCHWAŁA NR XXVI /171/2016
RADY GMINY LIPIE

z dnia 23 września 2016 r.

w sprawie przystąpienia do sporządzania
zmiany studium uwarunkowań i kierunków zagospodarowania przestrzennego Gminy Lipie

Na podstawie art.18 ust. 2 pkt. 15 ustawy z dnia 8 marca 1990 r. o samorządzie gminnym (tj. Dz. U. z 2016 r. poz. 446) w związku z art. 9 ust. 1 i 3 i art. 27 ustawy z dnia 27 marca 2003 r. o planowaniu i zagospodarowaniu przestrzennym nieruchomościami (tj. Dz. U. z 2016 r. poz. 778 z późn.zm.)

Rada Gminy Lipie
uchwala, co następuje:

§ 1. Przystępuje się do sporządzania zmiany studium uwarunkowań i kierunków zagospodarowania przestrzennego Gminy Lipie, przyjętego uchwałą Rady Gminy Lipie XLIII/396/2013 z 27 grudnia 2013r.

§ 2. Obszar objęty zmianą studium uwarunkowań i kierunków zagospodarowania przestrzennego gminy Kłobuck stanowi teren w granicach administracyjnych Gminy Lipie określony w załącznikach graficznych nr 1 do 15, do niniejszej uchwały.

§ 3. Wykonanie uchwały powierza się Wójtowi Gminy Lipie.

§ 4. Uchwała wchodzi w życie z dniem podjęcia.

Przewodniczący Rady Gminy
Lipie

Zbigniew Bystrzykowski

Załącznik Nr 1 do Uchwały Nr XXVI /171/2016
Rady Gminy Lipie
z dnia 23 września 2016 r.

Wapiennik

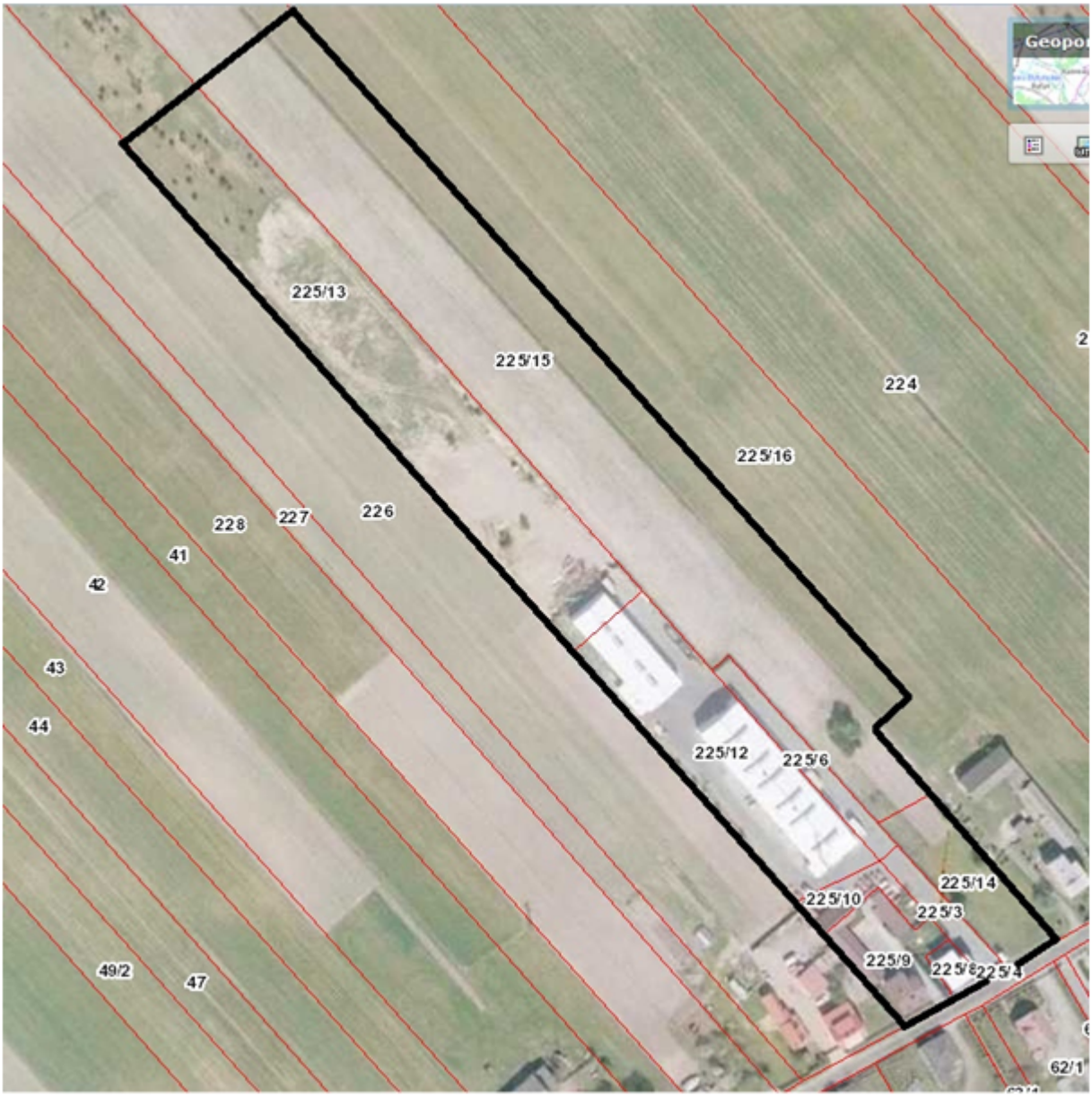

Załącznik Nr 2 do Uchwały Nr XXVI /171/2016

Rady Gminy Lipie

z dnia 23 września 2016 r.

Danków

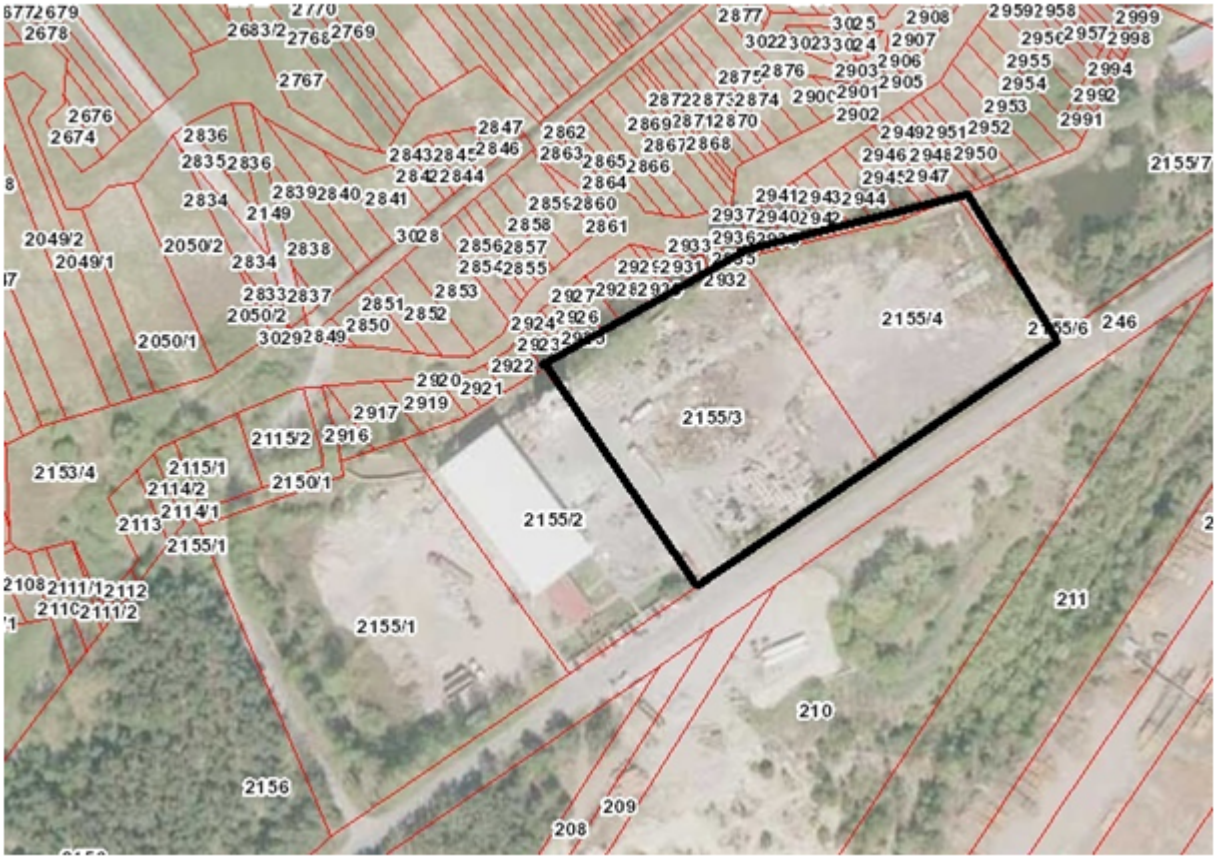

Załącznik Nr 3 do Uchwały Nr XXVI /171/2016
Rady Gminy Lipie
z dnia 23 września 2016 r.

Lipie

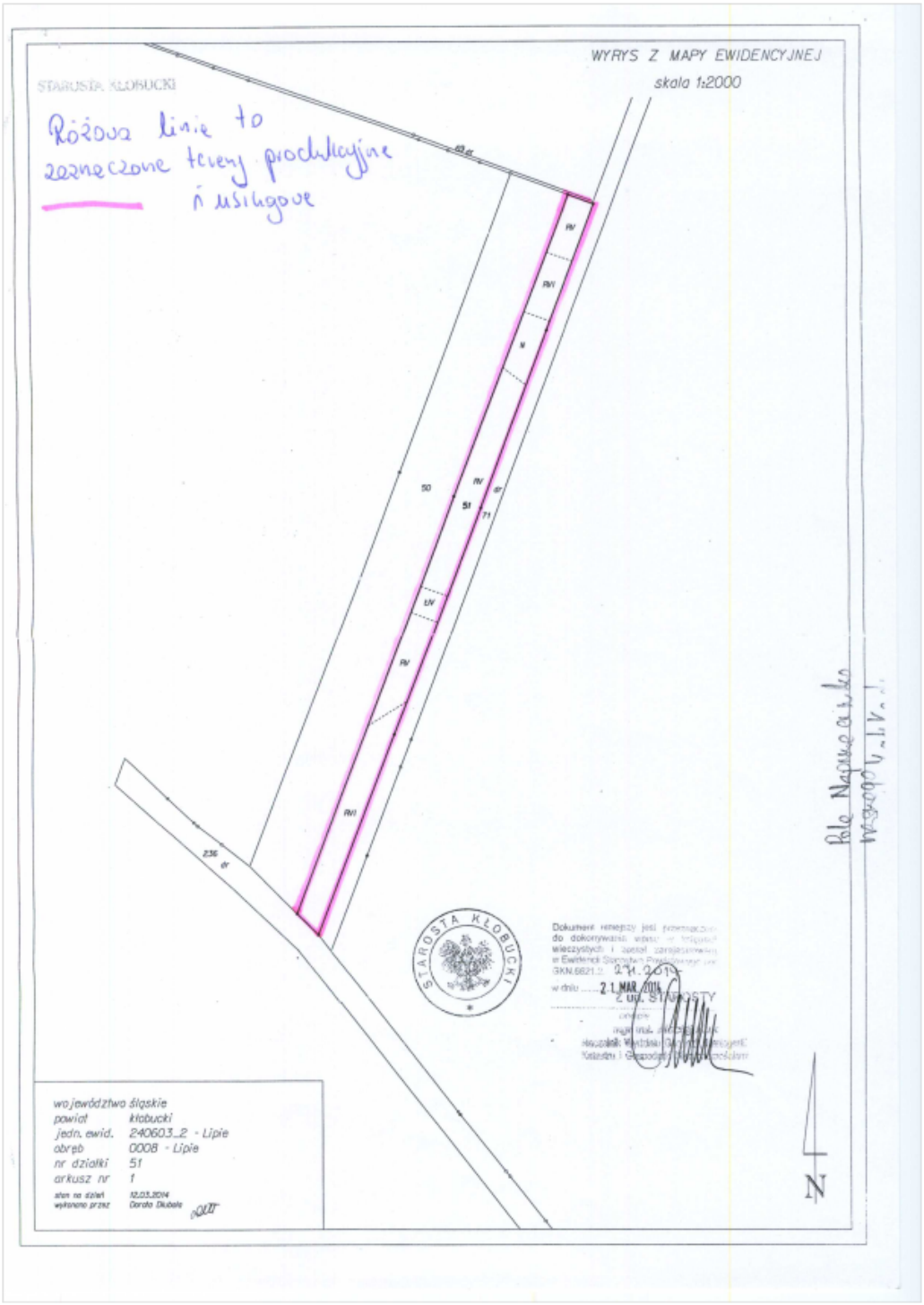

Załącznik Nr 4 do Uchwały Nr XXVI /171/2016
Rady Gminy Lipie
z dnia 23 września 2016 r.

Lipie

Załącznik Nr 5 do Uchwały Nr XXVI /171/2016
Rady Gminy Lipie
z dnia 23 września 2016 r.

Parzymiechy

Załącznik Nr 6 do Uchwały Nr XXVI /171/2016
Rady Gminy Lipie
z dnia 23 września 2016 r.

Lindów

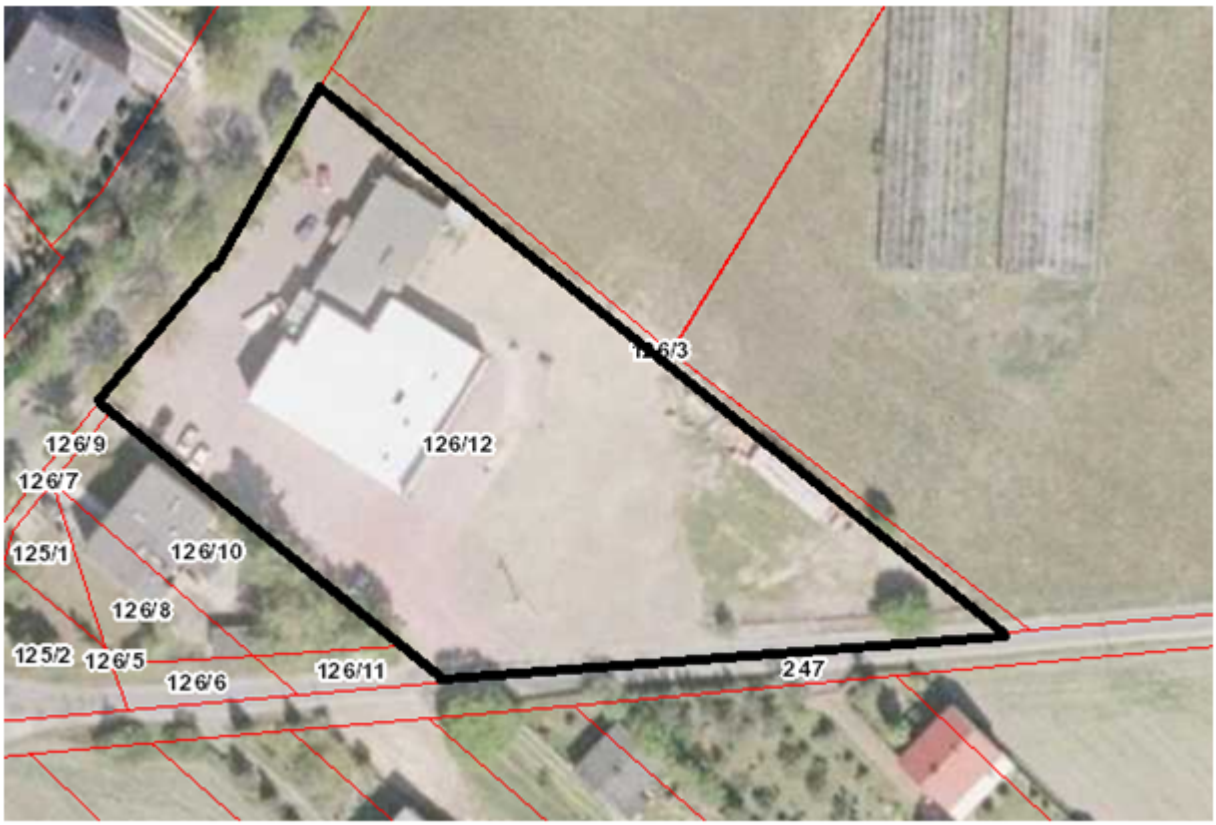

Załącznik Nr 7 do Uchwały Nr XXVI /171/2016
Rady Gminy Lipie
z dnia 23 września 2016 r.

Kleśniska

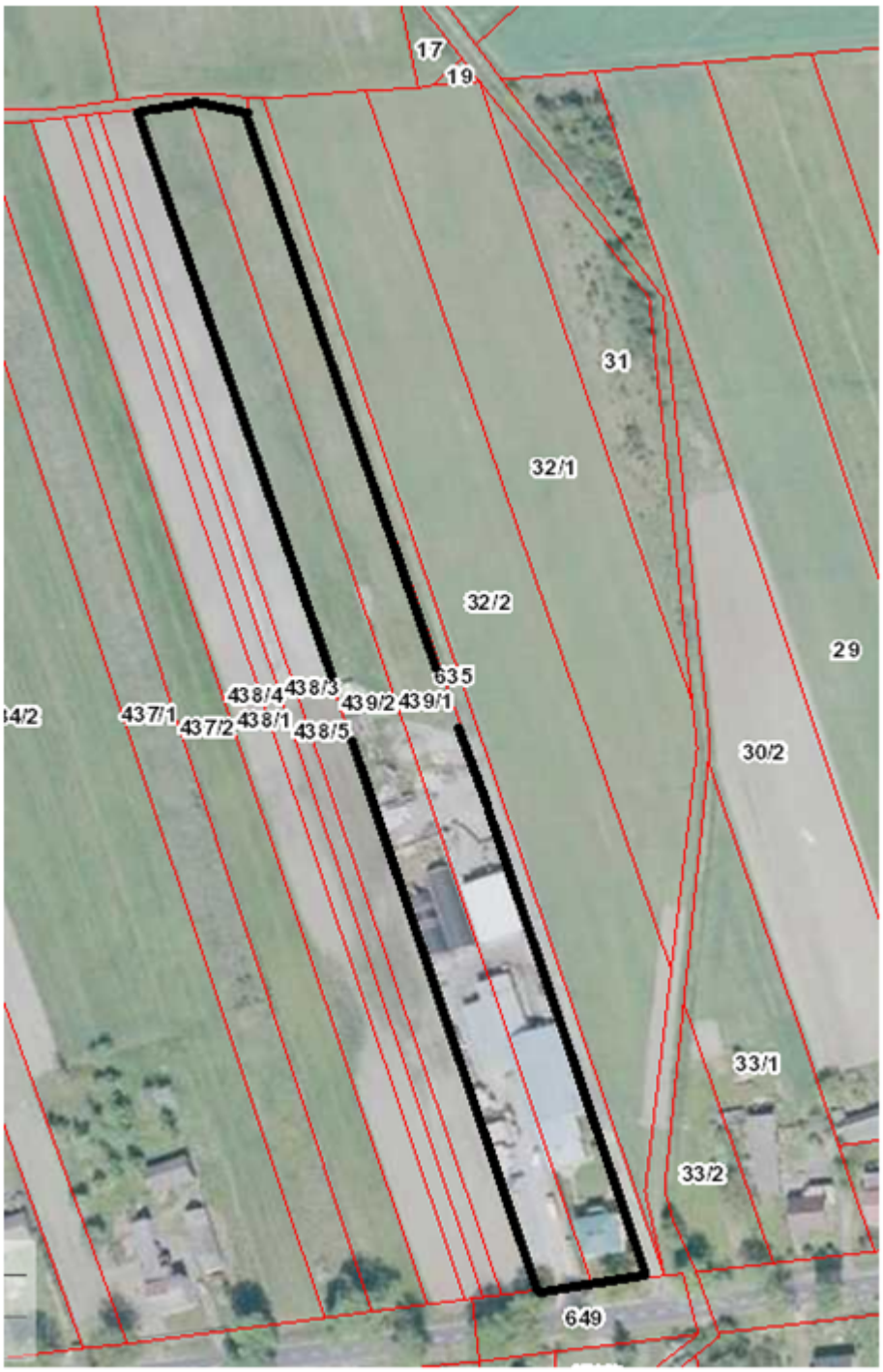

Załącznik Nr 8 do Uchwały Nr XXVI /171/2016
Rady Gminy Lipie
z dnia 23 września 2016 r.

Grabarze

Załącznik Nr 9 do Uchwały Nr XXVI /171/2016
Rady Gminy Lipie
z dnia 23 września 2016 r.

Grabarze

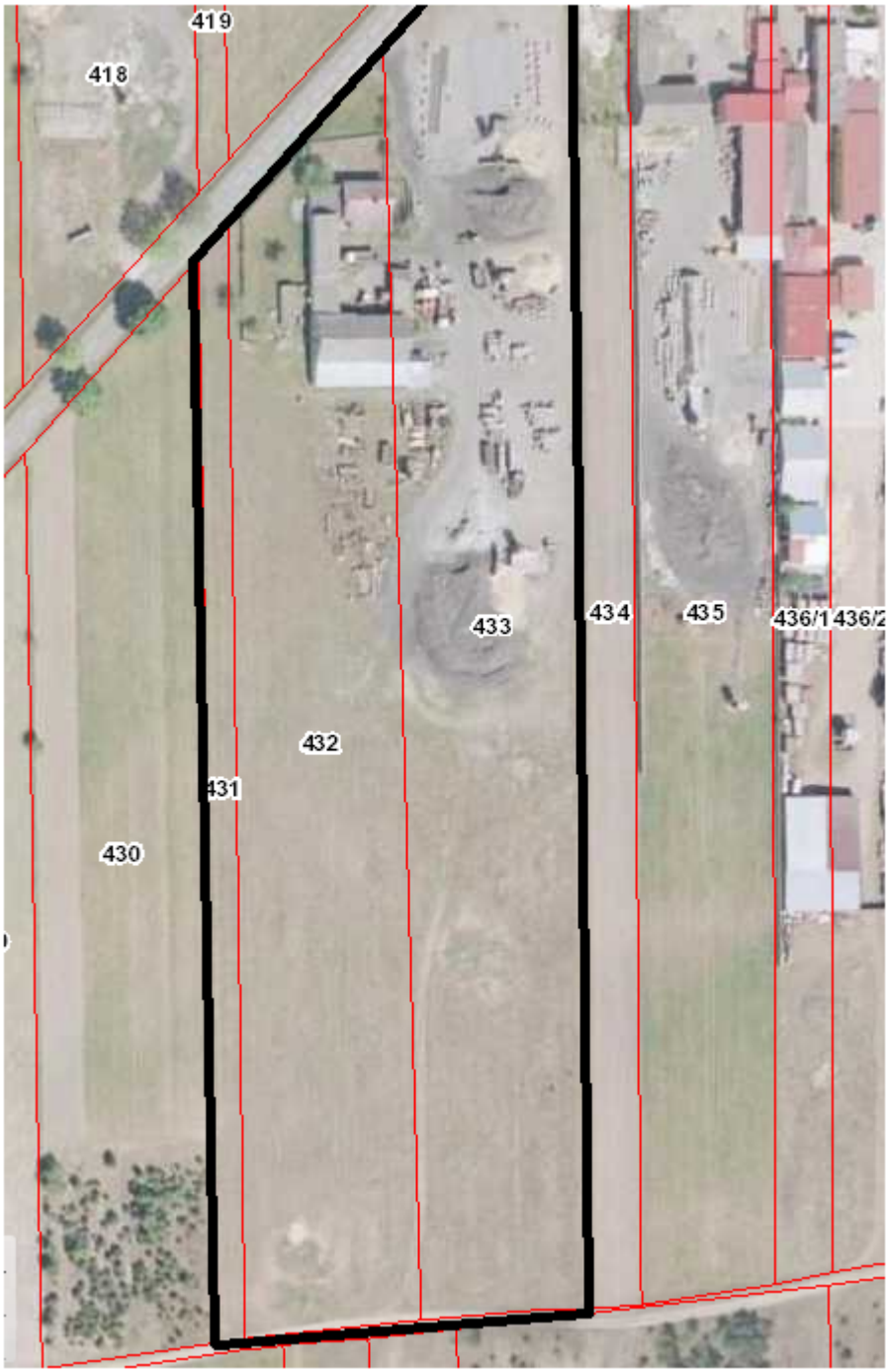

Załącznik Nr 10 do Uchwały Nr XXVI /171/2016
Rady Gminy Lipie
z dnia 23 września 2016 r.

Zimnowoda

Załącznik Nr 11 do Uchwały Nr XXVI /171/2016
Rady Gminy Lipie
z dnia 23 września 2016 r.

Lipie

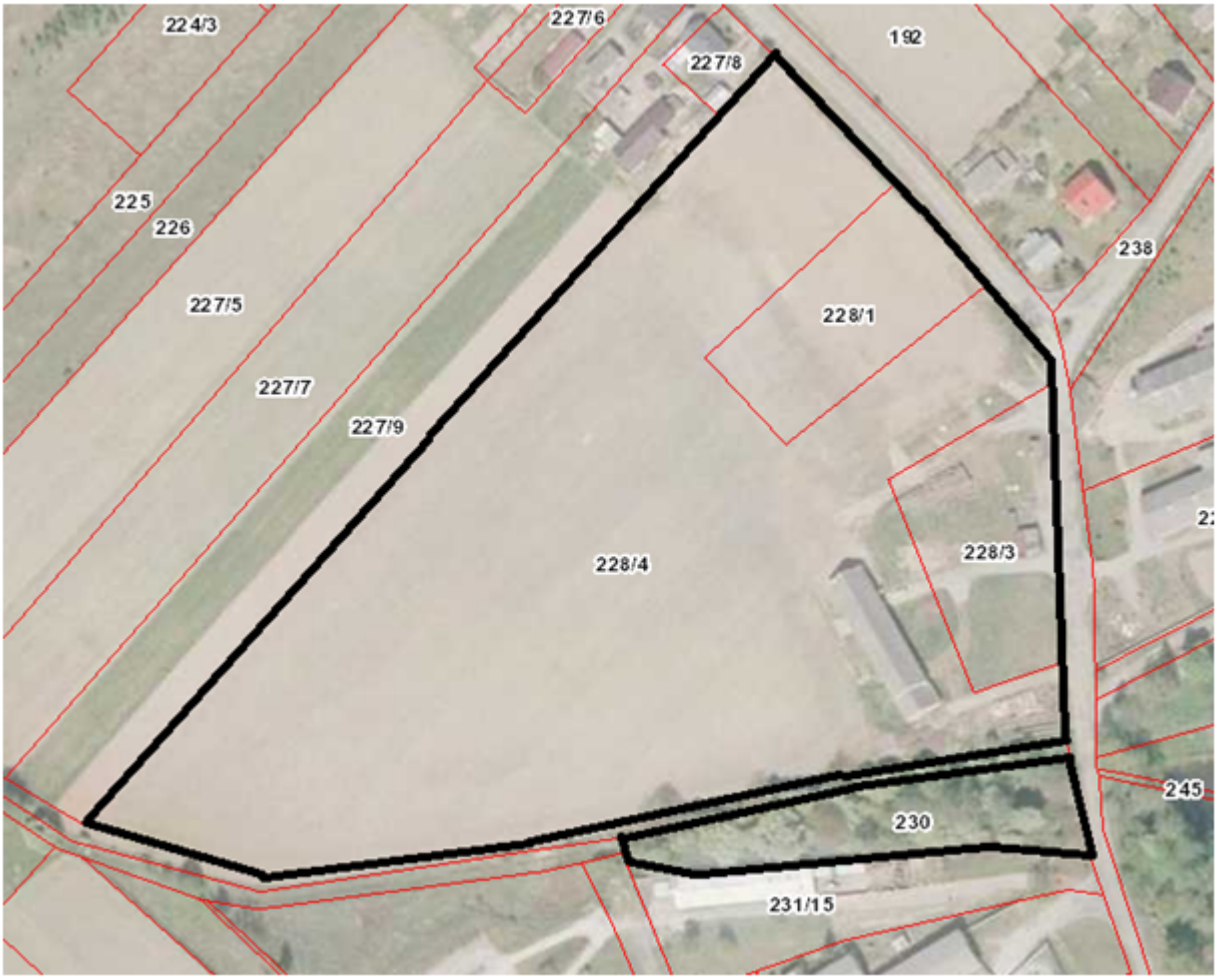

Załącznik Nr 12 do Uchwały Nr XXVI /171/2016
Rady Gminy Lipie
z dnia 23 września 2016 r.

Albertów

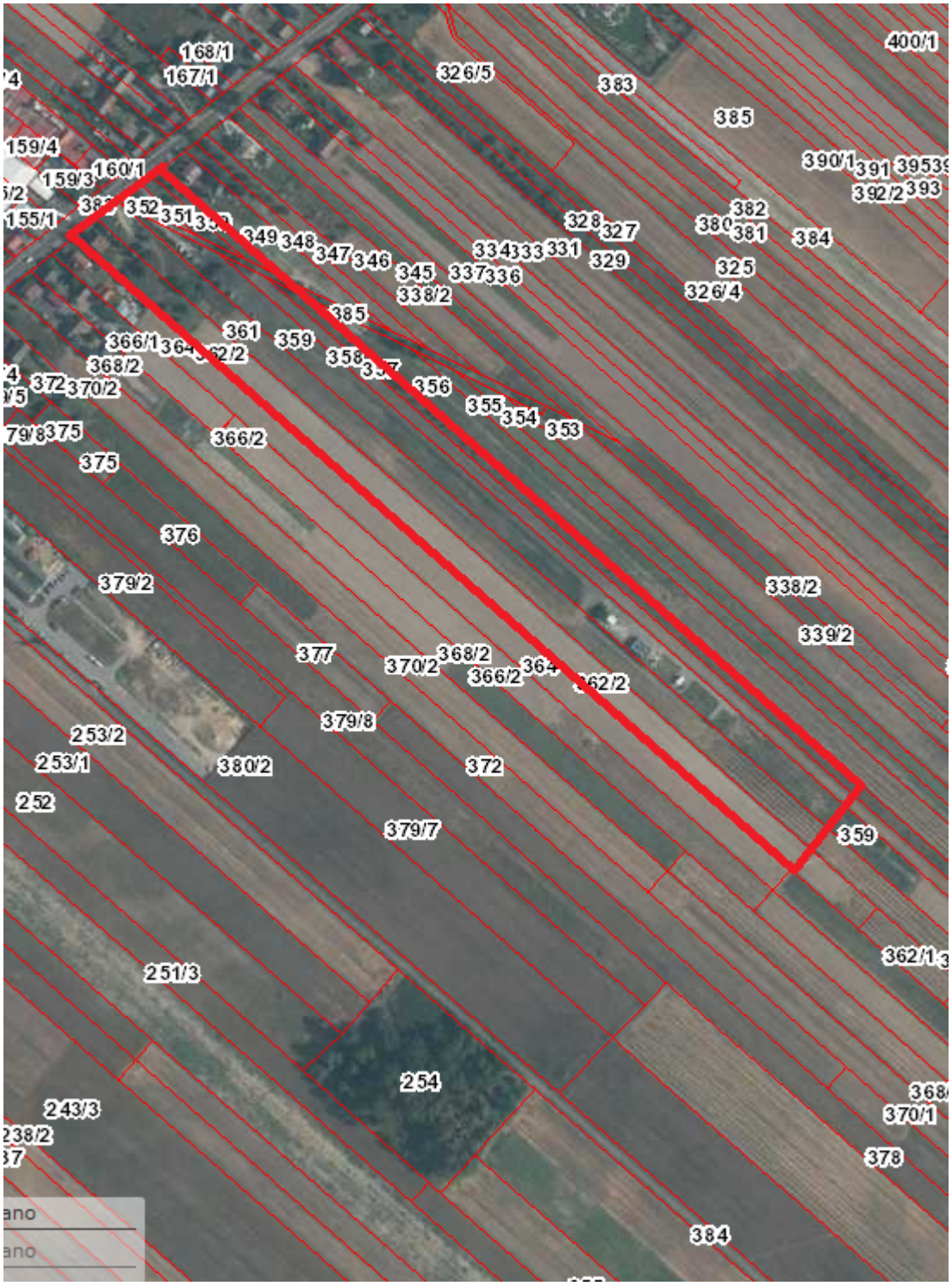

Załącznik Nr 13 do Uchwały Nr XXVI /171/2016
Rady Gminy Lipie
z dnia 23 września 2016 r.

Albertów

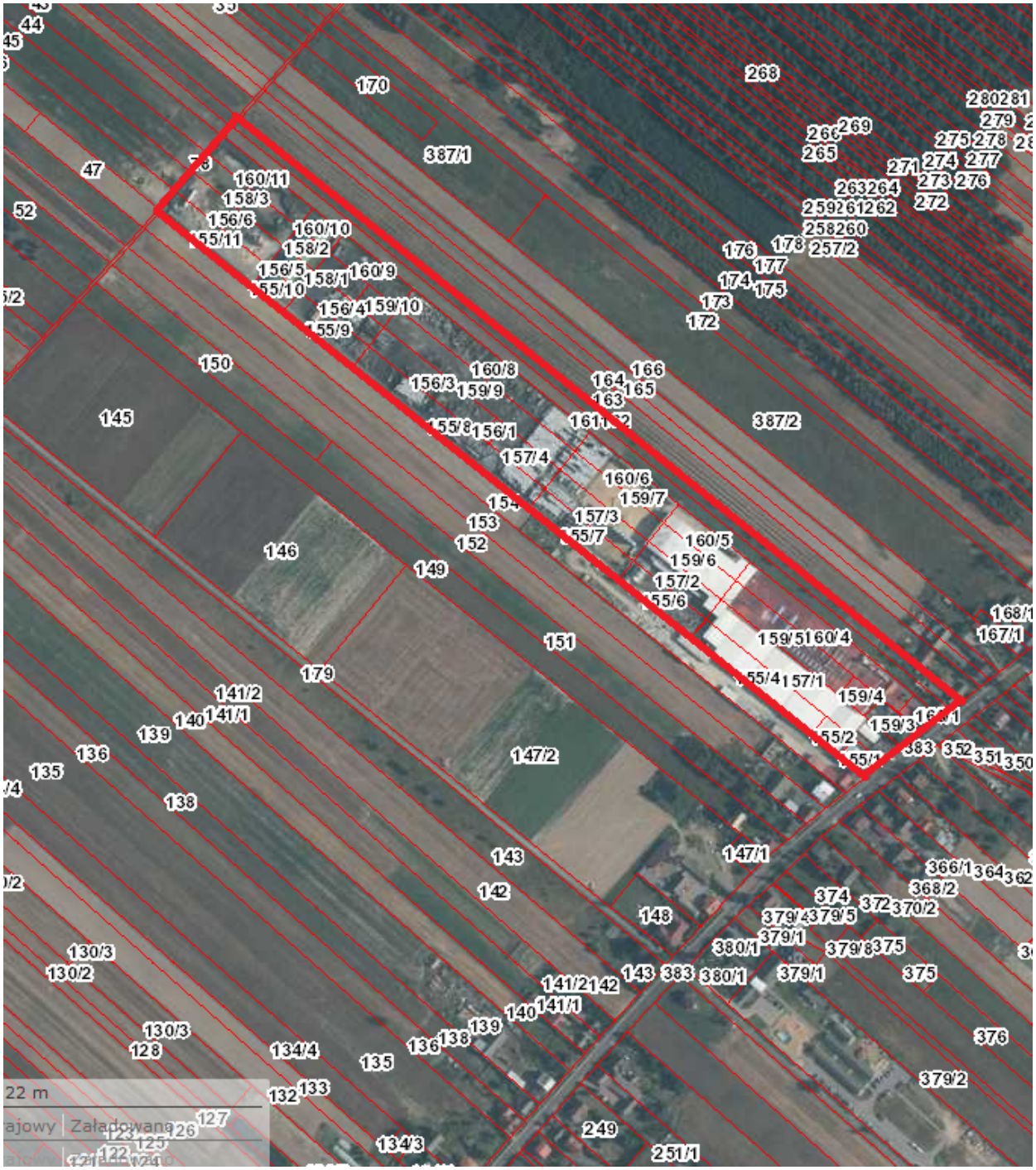

Załącznik Nr 14 do Uchwały Nr XXVI /171/2016
Rady Gminy Lipie
z dnia 23 września 2016 r.

Danków (obręb Łyźniaki)

Załącznik Nr 15 do Uchwały Nr XXVI /171/2016
Rady Gminy Lipie
z dnia 23 września 2016 r.

Lindów