

PROFIL PODLUZNY PRZYLACZY WODOCIAGOWYCH 1:100

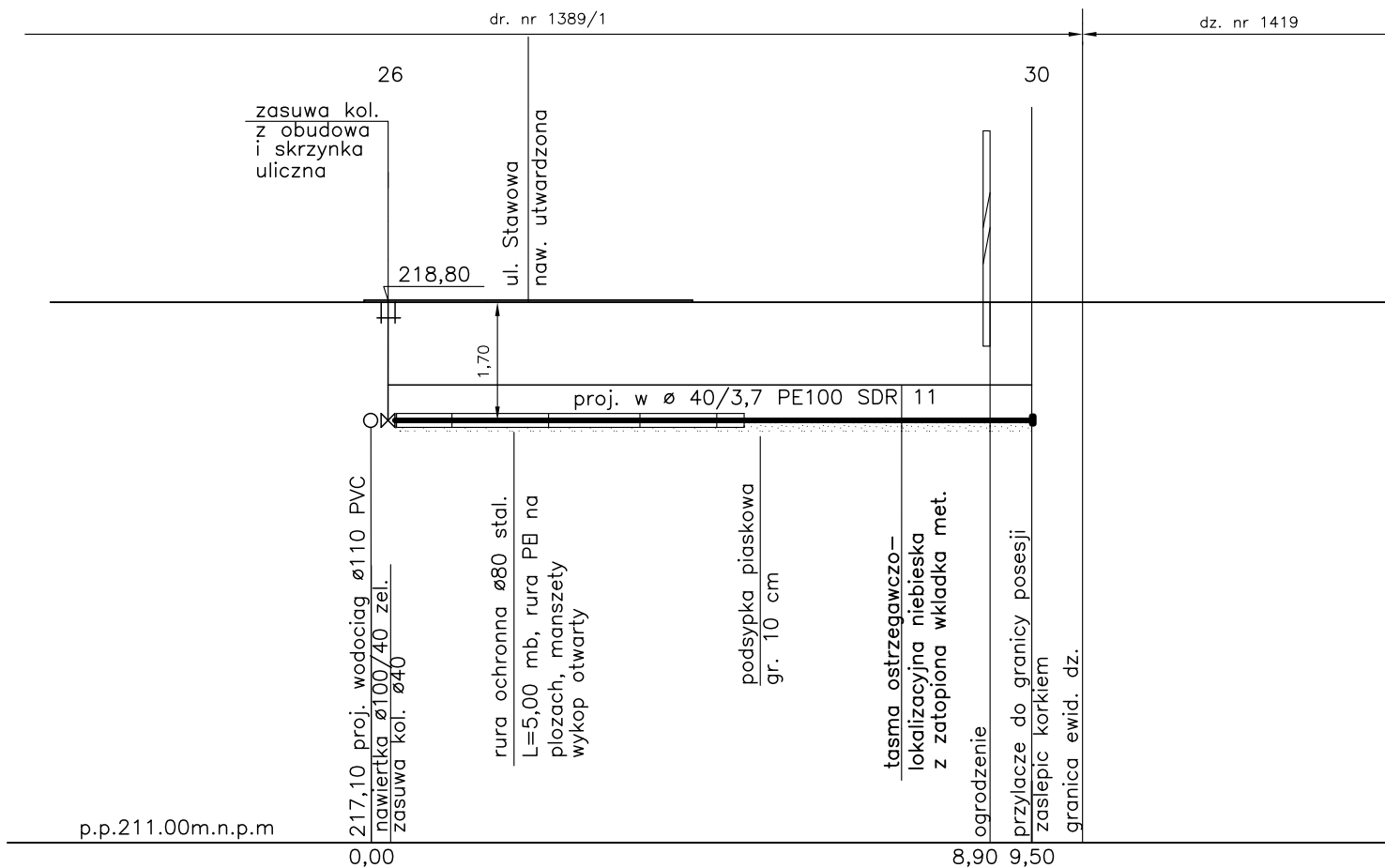
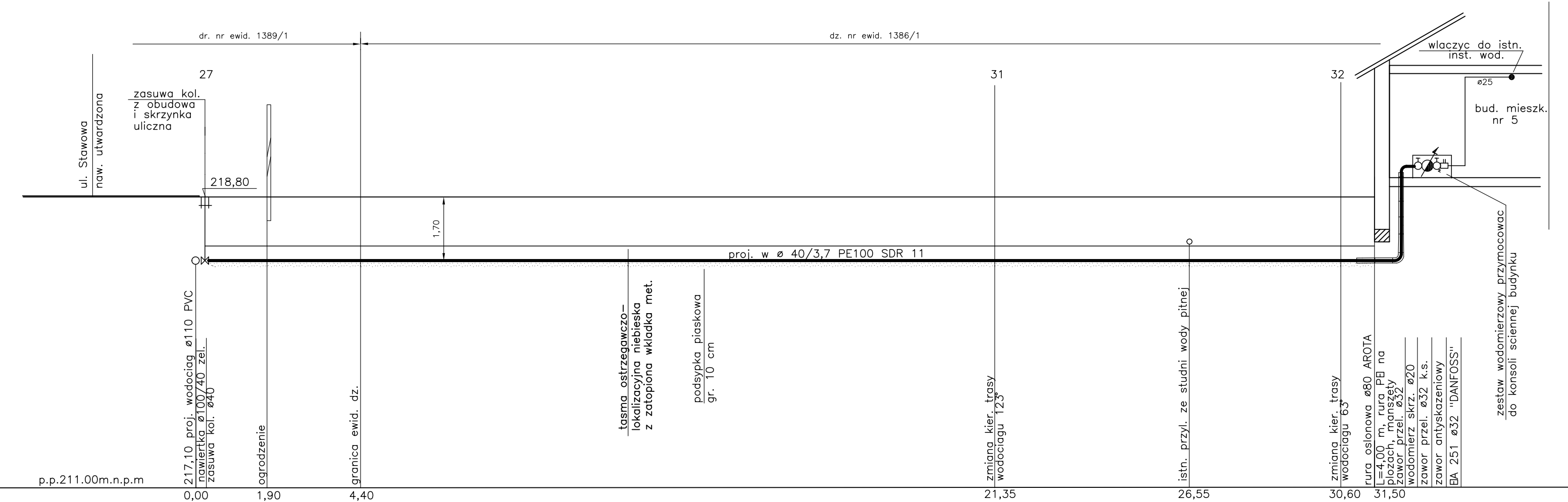

BIURO USŁUGOWO-HANDLOWE "WOD-BUD" S.C. 42-100 KŁOBUCK UL. PARKOWA 4A TEL.(34)3171848, 601063297(94)			
Rodzaj dokumentacji	Projekt budowlano-wykonawczy bud. sieci wodociągowej w n. Parzymiechy ul. Satwowa, obreb Klesniska dr. nr 1320, 189/2, 1389/1, dz. nr 385, 1422, 1386/1		
Inwestor	Gmina Lipie ul. Czestochowska 29		
Tresc	Profil podluzny przylaczy wodociagowych		
Opracowal	STANISLAW SOLUCH Upraw. do kierowania i nadzorowania w zakresie robot instalacyjnych i sieci sanit. Upr. Nr Nt-83861/31/78 Upr. Nr UAN-VIII-83861/84/85	Rys. nr	4
		Skala	1:100/1000
Projektowal	mrg inz. LUKASZ MIRCZAK upr. nr: SLK/1059/PWOS/05	Podpis	
		Data	11.2014r.
Sprawdzil	mrg inz. ANDRZEJ BORKOWSKI upr. nr: SLK/1453/PWOS/06		
			11.2014r.